

令和3年度

事業報告書

社会福祉法人 健寿会

特別養護老人ホーム 長生苑

ショートステイ 長生苑

デイサービスセンター 長生苑

ケアハウス 長生苑

居宅介護支援センター 長生苑

令和4年3月

目 次

| | |
|-----------------------------------|----|
| はじめに | 4 |
| 1 総括 | 4 |
| I 共通 | |
| 1 施設概要 | 5 |
| 2 主要設備 | 5 |
| 3 沿革 | 6 |
| 4 職員状況 | 7 |
| 5 長生苑組織図 | 9 |
| 6 令和3年度理事会・評議員会実施状況 | 10 |
| 7 地域との交流 | 12 |
| 8 防災・保守管理 | 12 |
| 9 給食 | 13 |
| II 特別養護老人ホーム長生苑・ショートステイ長生苑 | |
| 1 稼働状況 | 15 |
| III デイサービスセンター長生苑 | |
| 1 利用実績 | 18 |
| 2 利用者状況 | 21 |
| 3 コロナ禍における感染対策 | 22 |
| IV ケアハウス長生苑 | |
| 1 年齢・性別・要介護度状況 | 23 |
| 2 要介護度別サービス利用状況 | 24 |
| 3 入居者一覧 | 24 |
| 4 退居者一覧 | 24 |
| 5 相談・申込・契約状況 | 24 |
| 6 その他 | 24 |

V 居宅介護支援センター長生苑

| | |
|-----------------|----|
| 1 介護度別利用者状況 | 22 |
| 2 地域別利用者状況 | 22 |
| 3 年齢別利用者状況 | 23 |
| 4 世帯構成 | 23 |
| 5 居宅サービス種別利用率 | 23 |
| 6 新規契約及び取下げ数 | 24 |
| 7 新型コロナウイルスへの対策 | 24 |

はじめに

今年度も新型コロナ感染予防及び感染拡大防止対策の一年となりました。しかし、今年度の感染者数は、4月当初の第4波、続く第5波は夏休み前後で第4波の約6倍、そして、正月明けて、第6波は、その約3倍と感染者数が増大してきました。本当に厳しい1年となりました。

しかし、幸いにも当法人は、水際での対策が功をなし館内への侵入は防止することができました。これは、職員と職員の家族全員による予防対策の強化が大きな要因であったと確信します。今後も一日一日予防に努め、万が一に備えた対策を実施してまいります。

1 総括

昨年度に引き続き、今年度も一番の取組は、施設・事業所共、新型コロナ感染対策でした。

特養、ケアハウスは、法定点検業者、最小限の修繕修理業者以外の入館に制限を設け、外出に関しても必要最小限の病院受診以外は、自粛するなど、職員以外との接触を極力減らすことに徹底させていただきました。デイサービス、ショートステイは、ご利用者とご家族の皆様には感染予防の徹底のご協力をお願いしました。居宅介護支援事業所は、利用者の自宅訪問を極力減らすべく対応しました。全職員がウイルスの侵入防止を努めるにあたり、ウイルスの持ち込み防止対策として、職員及びその家族の動向等も含め確認させてもらい、全職員が日々、感染予防の意識を高めるとともに業務以外でも心掛けてもらえるようにしました。

また、ワクチン接種につきましては、嘱託医及び協力病院との連携により利用者・職員とも希望者全員の3回接種を無事終えることができました。

合言葉は、今年度も「家族や近親者が罹らないことがみんなの幸せ、先ずは、家族全員が予防を徹底しましょう。」の一年でした。

よって、ご利用者の生活は、昨年度と同様の日常が続くこととなってしまいましたが、職員は、そのような中でもあるべき日常生活に少しでも近づけられるように努めてくれました。

来年度も同じような取組が継続されていくことになると予想されますが、より実質的なBCPの作成を図ってまいります。

I 共通

1 施設概要

経営主体 社会福祉法人 健寿会

施設名 特別養護老人ホーム 長生苑
ケアハウス 長生苑
デイサービスセンター 長生苑
ショートステイ 長生苑
居宅介護支援センター 長生苑

施設所在地 千葉県茂原市南吉田4061-1

敷地面積 3,823㎡
建築面積 2,167.45㎡
延床面積 3,339.63㎡
事業所定員 特別養護老人ホーム・・・50名
ケアハウス・・・・・・・・・・15名
デイサービス・・・・・・・・・・30名
ショートステイサービス・・ 6名

2 主要設備

空調設備 特養・ショート 空冷ヒートポンプ式ビル用マルチエアコン
ケアハウス 天井埋込式エアコン・壁掛け型インバーターエアコン
デイサービス エコアイスユニット式ビル用マルチエアコン
居宅介護支援 天井埋込式エアコン

給湯設備 LPG用マルチ給湯機・自動混合式水栓

発電設備 ソーラー発電設備

消防設備 自動火災報知設備・スプリンクラー設備・消火用散水栓・自動通報装置・消火器
防火扉・非常用自家発電装置・排煙設備・非常階段・非常螺旋滑り台・誘導灯

介護用設備 電動式3ウェイベッド・温冷蔵配膳車・大型エレベーター・ダムウェーター
ストレッチャー・フルリクライニング車イス・居室、共用部ナースコール
ナースコール対応型PHS

看護用設備 回診車・吸引機・吸入器・オートクレーブ・血糖値測定装置・電子血圧計

機能回復訓練設備 歩行練習用階段・昇降式平行棒・移動平行棒

入浴設備 特殊入浴設備（電動型昇降浴槽）・一般浴槽用入浴リフト・一般浴槽

衛生設備 自動手指消毒器

その他設備 AED（自動体外式除細動器）

3 沿 革

| | | | | | |
|-------|----|-----|----------------|----------------------|---------------------|
| 平成11年 | 7月 | 9日 | 社会福祉法人 健寿会 | 設立認可 | |
| 平成13年 | 3月 | 28日 | 介護老人福祉施設 | 設立認可 | 事業所番号 1271500280 |
| 平成13年 | 4月 | 1日 | | | 事業開始 |
| 平成13年 | 3月 | 28日 | 通所介護 | 設立認可 | 事業所番号 1271500298 |
| 平成13年 | 4月 | 1日 | | | 事業開始 |
| 平成13年 | 3月 | 28日 | 短期入所生活介護 | 設立認可 | 事業所番号 1271500314 |
| 平成13年 | 4月 | 1日 | | | 事業開始 |
| 平成13年 | 3月 | 27日 | 軽費老人ホーム(ケアハウス) | 設置届 (受理) | |
| 平成15年 | 2月 | 1日 | 通所介護 | 利用定員変更「20名」 | 変更届出 |
| 平成16年 | 1月 | 25日 | 居宅介護支援事業 | 設立認可 | 事業所番号 1271500793 |
| 平成16年 | 1月 | 1日 | | | 事業開始 |
| 平成16年 | 7月 | 1日 | 通所介護 | 利用定員変更「30名」 | 変更届出 |
| | | | | 営業日変更「月～土」 | 変更届出 |
| 平成19年 | 4月 | 1日 | 介護予防短期入所生活介護 | | 事業開始 |
| 平成19年 | 5月 | 1日 | 介護予防通所介護 | | 事業開始 |
| 平成20年 | 4月 | 1日 | 介護老人福祉施設 | | 指定更新 |
| | | | 短期入所生活介護 | | 指定更新 |
| | | | 通所介護 | | 指定更新 |
| 平成22年 | 1月 | 2月 | 1日 | 居宅介護支援事業 | 指定更新 |
| 平成25年 | 4月 | 1日 | 介護予防短期入所生活介護 | | 指定更新 |
| 平成25年 | 5月 | 1日 | 介護予防通所介護 | | 指定更新 ※平成30年度から総合事業へ |
| 平成26年 | 4月 | 1日 | 介護老人福祉施設 | | 指定更新 |
| | | | 短期入所生活介護 | | 指定更新 |
| | | | 通所介護 | | 指定更新 |
| 平成28年 | 1月 | 2月 | 1日 | 居宅介護支援事業 | 指定更新 |
| 平成30年 | 4月 | 1日 | 茂原市 | 介護予防日常生活支援総合事業第1号事業者 | 事業開始 |
| 平成30年 | 1月 | 1日 | 白子町 | 介護予防日常生活支援総合事業第1号事業者 | 事業開始 |
| 平成31年 | 4月 | 1日 | 介護予防短期入所生活介護 | | 指定更新 |
| 令和2年 | 4月 | 1日 | 介護老人福祉施設 | | 指定更新 |
| | | | 短期入所生活介護 | | 指定更新 |
| | | | 通所介護 | | 指定更新 |
| | | | 茂原市 | 介護予防日常生活支援総合事業第1号事業者 | 指定更新 |
| | | | 白子町 | 介護予防日常生活支援総合事業第1号事業者 | 指定更新 |
| 令和2年 | 7月 | 1日 | 長生村 | 介護予防日常生活支援総合事業第1号事業者 | 事業開始 |
| 令和2年 | 1月 | 1日 | 睦沢町 | 介護予防日常生活支援総合事業第1号事業者 | 事業開始 |

4 職員状況

① 施設別・職種別・職員現員数

令和4年3月31日現在

| | 特養 | ショート | デイサービス | ケアハウス | 居宅 | 合計 |
|---------|----|------|--------|-------|----|----|
| 施設長 | 1 | (1) | (1) | (1) | | 1 |
| 事務員 | 3 | | | | | 3 |
| 生活相談員 | 1 | (1) | 1 (1) | 1 | | 3 |
| 介護支援専門員 | 1 | (1) | | | 3 | 4 |
| 管理栄養士 | 1 | (1) | (1) | (1) | | 1 |
| 介護職員 | 24 | (24) | 7 | 2 | | 33 |
| 介助職員 | 3 | | | | | 3 |
| 看護職員 | 3 | (3) | 1 (3) | | | 4 |
| 嘱託医師 | 1 | | | | | 1 |
| 調理員 | | | | | | |
| 管理運転技師 | 1 | | 6 | | | 7 |
| 夜警当直 | 3 | | | | | 3 |
| その他 | 4 | | 2 | | | 6 |
| 合計 | 46 | | 17 | 3 | 3 | 69 |

*調理員は委託業者シダックス職員。

*カッコ内は、兼務職員を表す。

*人材派遣等からの介護職員3名、夜警当直1名、その他職員2名を含む。

*嘱託PT2名含まず。

② 採用及び退職状況

(採用者) 29名 ※派遣から採用含む

| 採用日 | 事業所 | 職種 | 雇用形態 |
|---------|-----|-----|------|
| R3.4.1 | 特養 | 看護 | 常勤 |
| R3.4.16 | 特養 | 看護 | 常勤 |
| R3.4.21 | 特養 | 夜警 | 非常勤 |
| R3.5.10 | 特養 | 介護 | 非常勤 |
| R3.5.17 | 特養 | 看護 | 派遣 |
| R3.5.24 | 特養 | 介護 | 非常勤 |
| R3.5.24 | デイ | 介護 | 派遣 |
| R3.6.16 | デイ | 介護 | 非常勤 |
| R3.6.16 | 特養 | 介護 | 派遣 |
| R3.7.1 | 特養 | 栄養士 | 非常勤 |
| R3.7.1 | 特養 | 介護 | 派遣 |
| R3.7.5 | 特養 | 看護 | 派遣 |
| R3.8.1 | 特養 | 介護 | 非常勤 |
| R3.8.3 | 特養 | 看護 | 派遣 |
| R3.9.1 | デイ | 介護 | 派遣 |

(退職者) 26名 ※派遣採用含む

| 退職日 | 事業所 | 職種 | 雇用形態 | 在籍年数 |
|----------|-----|-----|------|--------|
| R3.4.30 | 特養 | 夜警 | 非常勤 | 3年1ヶ月 |
| R3.4.30 | 特養 | 看護 | 常勤 | 0年1ヶ月 |
| R3.4.30 | 特養 | 看護 | 常勤 | 0年1ヶ月 |
| R3.4.30 | デイ | 介護 | 非常勤 | 10年4ヶ月 |
| R3.6.9 | 特養 | 介護 | 非常勤 | 0年1ヶ月 |
| R3.6.30 | デイ | 相談 | 常勤 | 1年6ヶ月 |
| R3.6.30 | デイ | 介護 | 常勤 | 1年0ヶ月 |
| R3.6.30 | 特養 | 介護 | 非常勤 | 2年6ヶ月 |
| R3.7.31 | 特養 | 看護 | 派遣 | 0年3ヶ月 |
| R3.8.15 | 特養 | 栄養士 | 非常勤 | 0年2ヶ月 |
| R3.8.31 | 特養 | 看護 | 派遣 | 0年2ヶ月 |
| R3.9.11 | デイ | 介護 | 派遣 | 0年1ヶ月 |
| R3.9.15 | 特養 | 介護 | 非常勤 | 1年2ヶ月 |
| R3.9.30 | 特養 | 看護 | 派遣 | 0年2ヶ月 |
| R3.10.15 | ケア | 相談 | 常勤 | 6年3ヶ月 |

| 採用日 | 事業所 | 職 種 | 雇用形態 |
|------------|-----|------|------|
| R3. 10. 1 | 特養 | 介護 | 非常勤 |
| R4. 2. 1 | | | 常勤 |
| R4. 3. 1 | | 副施設長 | |
| R3. 10. 11 | 特養 | 介護 | 非常勤 |
| R3. 12. 1 | | 介助員 | |
| R3. 10. 16 | デイ | 介護 | 派遣 |
| R3. 10. 18 | 特養 | 介護 | 常勤 |
| R4. 3. 16 | | | 非常勤 |
| R3. 11. 1 | ケア | 介護 | 常勤 |
| R3. 11. 4 | デイ | 相談補助 | 非常勤 |
| R3. 11. 9 | 特養 | 介護 | 非常勤 |
| R3. 12. 10 | 特養 | 看護 | 派遣 |
| R3. 12. 16 | デイ | 介護 | 非常勤 |
| R4. 1. 5 | 特養 | 介護 | 常勤 |
| R4. 1. 13 | 特養 | 介護 | 常勤 |
| R4. 1. 16 | 特養 | 運転営繕 | 非常勤 |
| R4. 3. 29 | 特養 | 介護 | 派遣 |
| R4. 3. 30 | 特養 | 夜警 | 非常勤 |

| 退職日 | 事業所 | 職 種 | 雇用形態 | 在籍期間 |
|------------|-----|------|------|--------|
| R3. 10. 31 | デイ | 介護 | 派遣 | 0年5ヶ月 |
| R3. 11. 30 | 特養 | 介護 | 非常勤 | 1年4ヶ月 |
| R4. 1. 31 | デイ | 介護 | 非常勤 | 0年8ヶ月 |
| R4. 1. 31 | 特養 | 夜警 | 非常勤 | 0年11ヶ月 |
| R4. 2. 9 | 特養 | 看護 | 派遣 | 0年2ヶ月 |
| R4. 2. 28 | 特養 | 介護 | 派遣 | 0年9ヶ月 |
| R4. 2. 28 | 特養 | 介護 | 非常勤 | 0年7ヶ月 |
| R4. 3. 8 | 特養 | 介護 | 派遣 | 0年4ヶ月 |
| R4. 3. 15 | 特養 | 統括管理 | 非常勤 | 13年4ヶ月 |
| R4. 3. 15 | 特養 | 介護 | 非常勤 | 12年1ヶ月 |
| R4. 3. 31 | 特養 | 運転営繕 | 非常勤 | 0年1ヶ月 |
| | | | | |

③ 職員数及び平均勤続年数（嘱託及び派遣職員は除く）各年度末日在籍職員

| 年度 | 常勤 | 非常勤 | 合計数 | 平均勤続年数 |
|------|-----|-----|-----|--------|
| R元年度 | 31名 | 35名 | 66名 | 6年5ヶ月 |
| R2年度 | 31名 | 33名 | 64名 | 6年0ヶ月 |
| R3年度 | 29名 | 33名 | 62名 | 7年0ヶ月 |

5 長生苑組織図

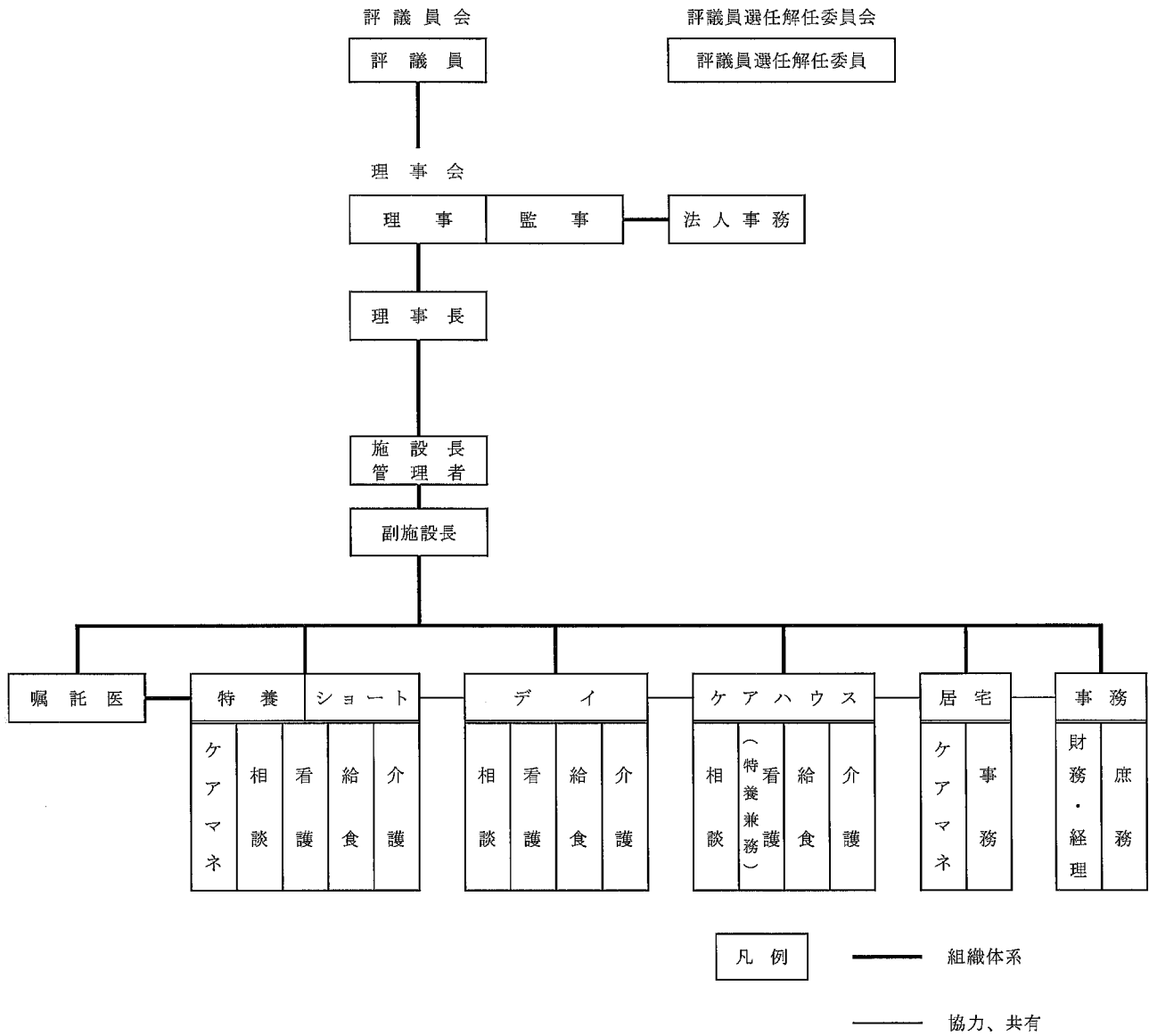

6 令和3年度理事会・評議員会実施状況

本会は、理事会は、理事6名、評議員会は、評議員7名により構成され、令和3年度においては、理事会5回、評議員会4回を開催し、審議案件は次のとおりとなりました。

やはり、コロナ禍における開催となり多くが書面決議となりました。

(1) 理事会書面（書面決議）

令和3年6月7日（決議・承認日）

- ア 令和2年度理事長業務執行報告について
- イ 令和2年度事業報告（案）
- ウ 令和2年度決算報告（案）
- エ 理事・監事候補者推薦書（案）
- オ 評議員候補者推薦書（案）
- カ 評議員選任・解任委員候補者推薦書（案）
- キ 次回評議員開催日時等の決定

(1) 定時評議員会（書面決議）

令和3年6月23日（承認日）

- ア 令和2年度事業報告（案）
- イ 令和2年度決算報告（案）
- ウ 社会福祉法人健寿会
理事・監事選任同意

(2) 理事会（欠席なし）

令和3年6月26日

- ア 社会福祉法人健寿会 理事長互選

(3) 理事会（書面決議）

令和3年8月20日（決議日）

- ア 外国人介護人材の雇用について
- イ 評議員会開催日時等について

(2) 評議員会（書面決議）

令和3年9月5日（承認日）

- ア 外国人介護人材の雇用について
- イ 評議員会開催日時等について

(4) 理事会（書面決議）

令和3年11月26日（提案日）

- ア 運営規程の一部改正（案）
- イ 就業規則及び顕彰規程について
- ウ 令和3年度上半期（仮）決算（案）
- エ 令和3年12月補正予算（案）
- オ 理事長業務執行報告
- カ 評議委員会開催日時等の決定について

(3) 評議員会（書面決議）

令和3年12月11日（提案日）

- ア 運営規程の一部改正（案）
- イ 就業規則及び顕彰規程について
- ウ 令和3年上半期（仮）決算（案）
- エ 令和3年12月補正予算（案）

(5) 理事会 (欠席1名)

令和4年3月18日

- ア 令和2年度3月補正 (案)
- イ 副施設長の選任について
- ウ 評議員選任・解任委員の解任及び選任
- エ 給与規程の一部改正(案)
- オ 育児休業等に関する規則の一部改正(案)
- カ 令和4年度事業計画 (案)
- キ 令和4年度当初予算 (案)
- ク 次回評議員会開催日時等の決定

(4) 評議員会 (書面決議)

令和4年3月26日(承認日)

- ア 令和3年度3月補正 (案)
- イ 令和4年度事業計画 (案)
- ウ 令和4年度当初予算 (案)

7 地域との交流

コロナ禍において基本、自粛させていただきました。

(1) 地域との共生

「地域介護教室」・「地域清掃活動」を中止させていただきました。

・近隣の学校等との交流会

直接的な交流は、中止させていただきました。

| 学校名 | 内容 | 日付 | 備考 |
|-------|---------------------|----|----|
| 豊岡小学校 | DVD・手紙のプレゼント（3年生）交換 | — | |
| 豊岡小学校 | リサイクル品（段ボール）寄付 | — | |

(2) ボランティア活動状況

「ボランティアの受け入れ」及び「ボランティア活動」を中止させていただきました。

(3) 研修生・実習生の受入状況

介護実習の受け入れは、中止させていただきました。

・実習生の受入

| 団体名等 | 期 間 | 実人数 | 延人数 |
|------------------|-----|-----|-----|
| 千葉県介護支援専門員実務研修実習 | 3日 | 1 | 3 |
| | 計 | 1 | 3 |

(4) 地域における公益的な取組等

昨年度に引き続き、「折鶴会」・「小学校区の夏祭り」は活動・開催が中止となり、地域行事等への共同活動も休止しております。

地元自治会への法人としての加入参加は、4年目となりました。今年度は、理事長が評議員を務め、また、法人としては災害・防災に関する協力事業所として参加しました。しかし、自治会行事も基本中止となり、月1回の役員会等により会員の早急な案件のみの対応となりました。

地域と一体となれるような取り組みを引き続き実施したいところではありますが、先ずは、新型コロナウイルスの感染拡大防止と抑止を念頭に置き、施設・事業所の職員及びご利用者の罹患防止が最重要課題として、地域の皆様と共にこの危機を乗り越えられるよう努めてまいります。

8 防災・保守管理

令和3年度は年間防災訓練計画に基づき実施してきましたがコロナ禍において実施できた訓練は「緊急連絡網 1回」、「災害伝言ダイヤル活用訓練 毎月」、「火災想定避難訓練 1回」、「消火訓練 1回」の実施に終わってしまいました。よって、夜間想定避難訓練、地震想定避難訓練の実施は控えさせていただきました。災害対策設備につきましては施設内給排水設備点検、電気設備点検、消防設備点検、ELV点検等を行ってきました。

次年度はコロナ禍においても自然災害の発生は待つてはくれませんので、BCPの充実を図り関係各署のお力添えを頂きながら訓練の実施を図ってまいります。

9 給食

昨年度に続き、令和3年度もご利用者におかれましてはコロナ感染症により楽しみが減ってしまいました。そのような制限のある中で、給食では感染対策を行いつつ、ご利用者に喜んでいただけるような食事の提供に努めました。

A…季節を感じていただけるよう、行事食や旬の食材を使ったお楽しみランチを提供しました。

B…昨年同様、各行事は例年と異なる開催になりましたが、ご利用者が楽しんで行事参加していただけるよう、食事時間・内容の変更ならびに対応を行いました。

C…ケアハウスご利用者にお食事時間を楽しんでいただけるよう計画、対応しました。

…ご利用者はコロナ禍で外出の機会が減ってしまいました。そこでケアハウス職員と共に、より楽しめる雰囲気での食事を計画・提供しました。

※ 「栄養メモ」を月一回発行しました。

…昨年同様、知らないよりは知っているとちょっとうれしい？ような、食事に関する一口メモやクイズなどを発行しました。

※ メニューの記入方法を見直しました。

…味噌汁の具や、名称だけでは使用食材が分からないメニューについて詳細を記入しました。介護職員を通じてご利用者に食事の内容が分かるようにしました。

また、おやつは食形態によって内容が変わることがあるのでその旨を記入しました。

令和3年度 行事食・お楽しみランチとして提供したメニュー

| 月 | 特 養…A、B | ケアハウス…C |
|----|--|---|
| 4 | <ul style="list-style-type: none"> ・花まつり…海鮮ちらし寿司 ・笹御飯…茂原で掘った笹を御飯にしました ※今月のお楽しみランチ…全て変わり御飯で提供 | お花見ランチ 特養メニュープラス天ぷらで 松花堂弁当を提供しました |
| 5 | <ul style="list-style-type: none"> ・子供の日メニュー（オムライス） ・すいか（旬の果物）…八街産すいか ・そら豆かき揚げ（旬の食材） | お楽しみランチ そら豆のかき揚げをそば でご用意しました |
| 6 | <ul style="list-style-type: none"> ・梅雨入り（梅御飯、鯛梅しそフライ）…梅雨にちなんで ・県民の日メニュー…つみれ汁（伊勢）、唐揚（衣：ピーナッツ）、 サラダ（白子玉葱） | サラダランチ サラダやプリンに食材を追加 して提供しました |
| 7 | <ul style="list-style-type: none"> ・七夕…清汁（そうめん入り）、おやつ（メロン、メロンロールケーキ） ・カレー料理…バターチキンカレー、スパイシーカレー、デミカレー ・土用丑の日…うな重 | おやつ かき氷を提供しました |
| 8 | <ul style="list-style-type: none"> ・ヘルシーメニュー…栄養たっぷりモロヘイヤを使用 ・東北フェアメニュー…みそかんぷら、いがもち、ずんだ春巻 | |
| 9 | <ul style="list-style-type: none"> ・防災の日…おにぎり、けんちん汁 ・長寿御膳（敬老会） ・秋を感じる…さんま塩焼 | |
| 10 | <ul style="list-style-type: none"> ・ラーメンフェア…鹿児島とんこつ、札幌みそ、青森煮干醤油 ・秋を感じる…松茸ごはん ・長生苑まつり…<u>B：屋台メニュー（ヤキガ、お好み焼、ポテト、唐揚）</u> ・ハロウィン…かぼちゃコロケ、かぼちゃプリン | 長生苑まつり チョコバナナ、甘酒を提供 しました |

| | | |
|----|---|---|
| 11 | <ul style="list-style-type: none"> ・いいりんごの日…りんご入御飯、りんご入カラダ ・焼芋大会…<u>B：八百屋おススメのシルスイトを使用し、各グループ毎に焼き芋を提供</u> ・甲信越フェアメニュー…ほうとう、ほうとうコロッケ、山賊焼 | |
| 12 | <ul style="list-style-type: none"> ・免疫アップ…牛乳（ミルクアイス）、ヨーグルト（タンドリーチキン） ・クリスマスケーキ…<u>B：クリスマス会ではグループでの開催日にケーキを提供</u> ・餅つき…<u>B：事業所、グループ毎に餅つきを行う</u> <u>安全に配慮し、介護餅を使ったおしるこを提供</u> | <p>クリスマス会</p> <p>サンドイッチ、エビフライ、スモークサーモン、枝豆ポタージュ、ショートケーキを提供しました</p> |
| 1 | <ul style="list-style-type: none"> ・正月…おせち料理 ・七草粥…昼食に提供 ・新年会…<u>B：リクエストの練切を提供しました</u> ・フィリピン料理…特定技能の二人の祖国料理を味わう | <p>新年会</p> <p>握りずしを提供しました</p> |
| 2 | <ul style="list-style-type: none"> ・節分…山菜そば ・サステナブル…ブルギ ・バレンタイン…オムライスソースにチョコ使用、おやつにチョコプリン | |
| 3 | <ul style="list-style-type: none"> ・ひな祭り…ちらし寿司（ひな祭り） ・復興メニュー…岩手地鶏三色丼 ・開花予想…桜うどん ・開苑記念日…開苑記念御膳 | |